MODEL STRUKTURY FUNKCJONALNO-PRZESTRZENNEJ SUBREGIONU CENTRALNEGO WOJEWÓDZTWA ŚLĄSKIEGO DO 2030 ROKU - POPRAWA JAKOŚCI POWIETRZA

Związek Gmin i Powiatów Subregionu Centralnego Województwa Śląskiego

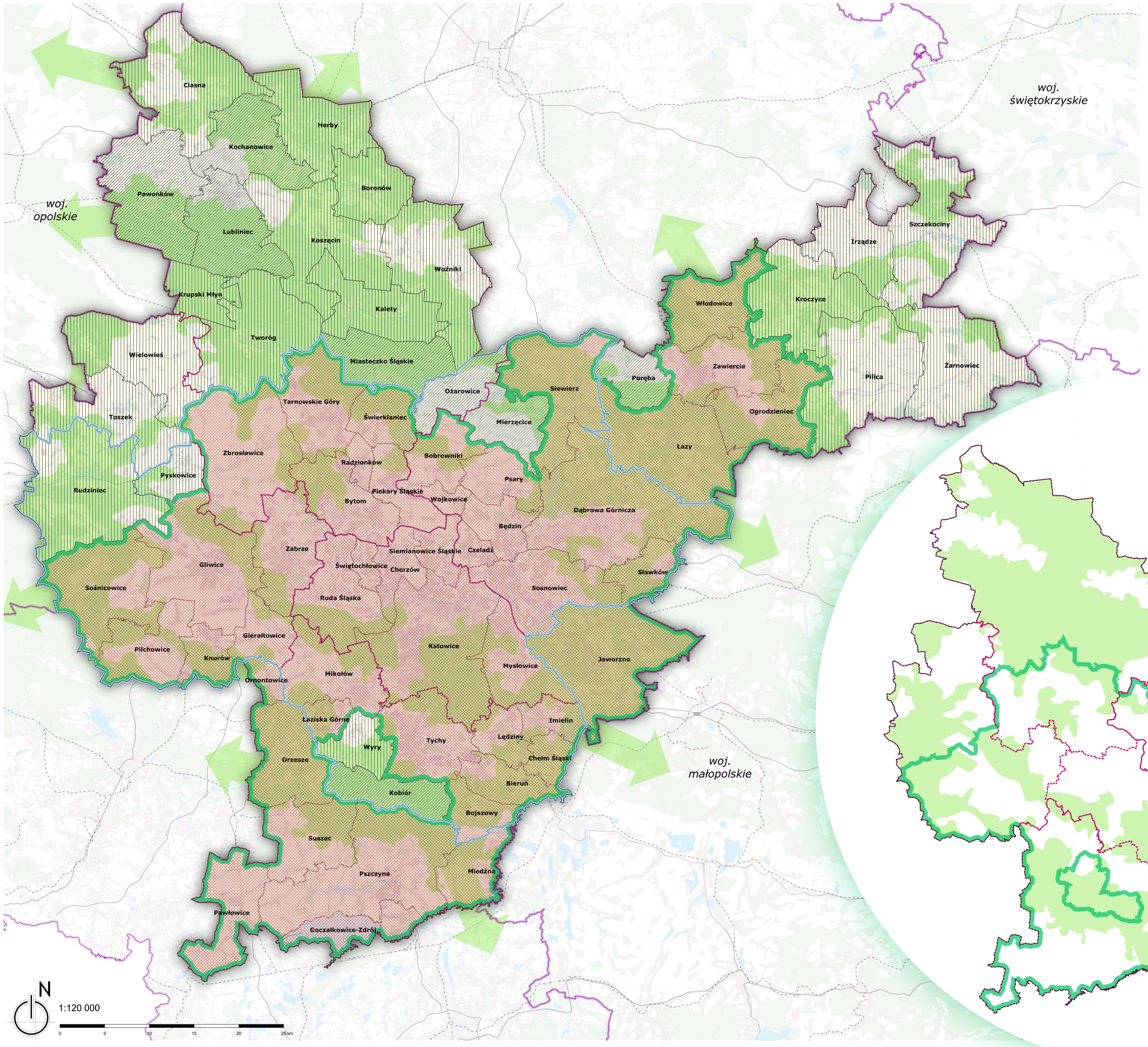

gminy, w których dochodzi do przekroczenia wartości dopuszczalnych:

- B(a)P
- B(a)P i PM10
- B(a)P, PM2.5 i PM10

OZNACZENIA INFORMACYJNE:

- granica subregionu centralnego
- granica Górnośląsko-Zagłębiowskiej Metropolii
- granica podregionów subregionu centralnego
- granica gmin należących do subregionu centralnego
- granica administracyjna województwa śląskiego
- teren rolny lub niezurbanizowany
- teren leśny i zadrzewiony
- woda powierzchniowa
- teren zurbanizowany
- kierunki powiązań poza obszar subregionu centralnego

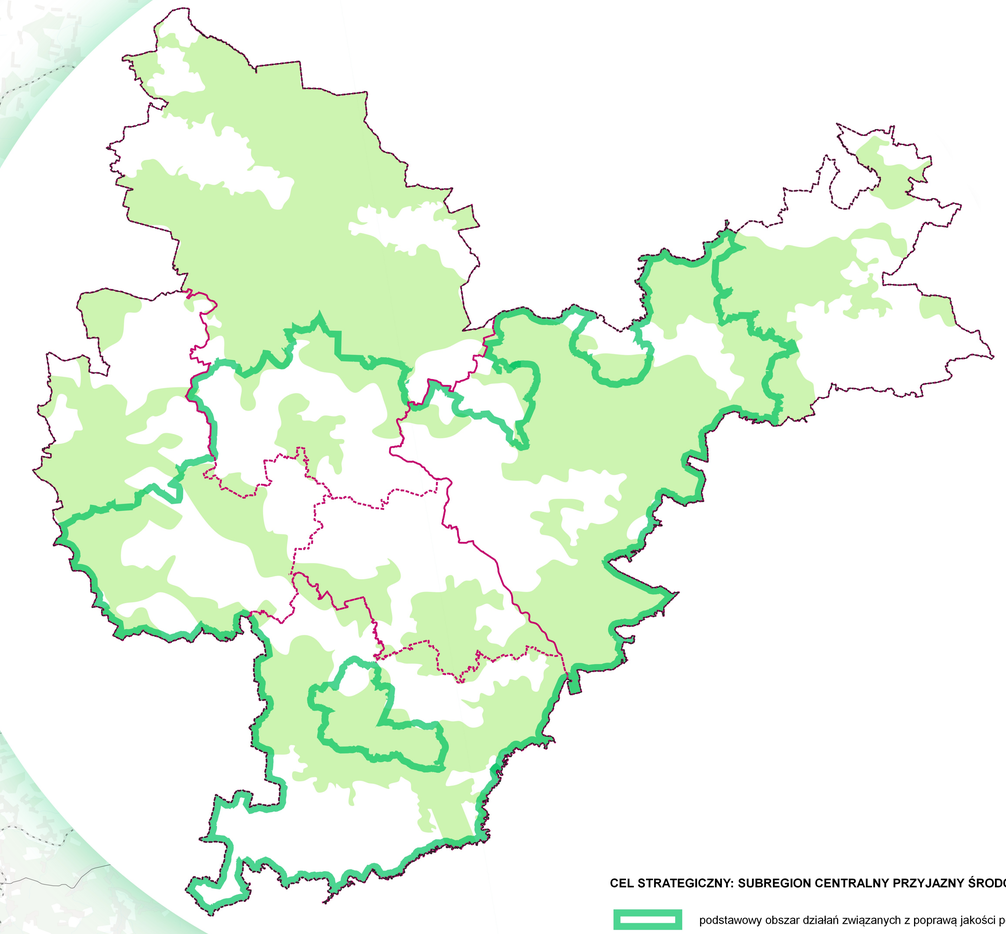

CEL STRATEGICZNY: SUBREGION CENTRALNY PRZYJAZNY ŚRODOWISKU

- podstawowy obszar działań związanych z poprawą jakości powietrza
- podstawowy obszar działań w zakresie utrzymania przeważającego udziału zieleni (w tym obszarów leśnych)

MAPA BAZOWA - SYNTEZA DIAGNOZ

Fundusze Europejskie Pomoc Techniczna | Rzeczpospolita Polska | Śląskie. | Unia Europejska Fundusz Spójności

MAPA PODSTAWOWYCH OBSZARÓW REALIZACJI CELÓW